

**Taotluse esitamine.**

# Blankett

- ▶ Sotsiaalkindlustusameti koduleht
- ▶ <https://sotsiaalkindlustusamet.ee/>

# Blanketi allalaadimine

Pension ja seotud hüvitised ▾ Perenüvitised ja muud toetused ▾ Puue ja hoolekanne ▾ Adivajav laps ja täiskasvanu ▾ Spetsialistide ja koostööpartnerile ▾ Asutus, uudised ja kontakt ▾ Juigeoiek Euroopas

Kokku 12 480 200 eurot. Toetuse suurus on 200 e

LOE EDASI



**NB!** Seoses tänavanimede vahetusega on Narvas meie klienditeeninduse uueks aadressiks Madise 21

## Abitelefoniid

- ☎ 612 1360 Infotelefon
- ☎ 116 006 Ohvriabi kriisitelefon
- ☎ 116 111 Lasteabi telefon
- ☎ 116 123 Emotsionaalse toe ja hingehoiu telefon



## Kiirelt kätte

- Klienditeenindused
- Kontaktid
- Blanketid**
- Sotsiaalkindlustus Euroopa Liidus
- Tööpakkumised
- Blogi



DOKUMENDID

**Taotlused, blanketid**

Dokumendiregister

Õigusaktid

Asutus, uudised ja kontakt > Dokumendid > Taotlused, blanketid

## Taotlused, blanketid

Sotsiaalkindlustusameti blanketid

+ AVA KÕIK

PENSION



PEREHÜVITISED



PUUDE TUVASTAMINE JA TÖÖVÕIME HINDAMINE



SOTSIAALTOETUSED



ERIHOOLEKANDETEENUSED



REHABILITATSIOON



ABIVAHENDID



TÖÖÕNNETUSEST VÕI KUTSEHAIGUSEST TINGITUD  
KAHJUHÜVITIS



+ AVA KÕIK

REPRESSEERITU

PERELEPITUSTEENUS

EUROOPA LIIDU TAOTLUSED

ARSTIDELE JA TEENUSEOSUTAJATELE

OHVRIABI

LASTEKAITSE

MUUD BLANKETID

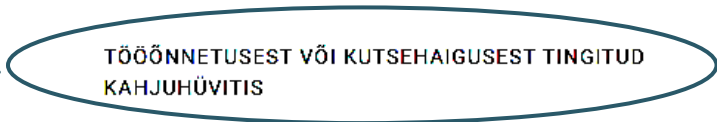

**TÖÖNNETUSEST VÕI KUTSEHAIGUSEST TINGITUD  
KAHJUHÜVITIS** ^

1.

**Hüvitise taotlus seoses kutsehaigusest või tööõnnetusest saadud  
tervisekahjustusega | 38.8 KB | docx**

**Hüvitise taotlus seoses kutsehaigusest või tööõnnetusest saadud  
tervisekahjustusega | 220.6 KB | pdf**

2

**Lisakulutuste hüvitamise taotlus seoses kutsehaigusest või  
tööõnnetusest tingitud tervisekahjustusega | 131.67 KB | rtf** ←

**Lisakulutuste hüvitamise taotlus seoses kutsehaigusest või  
tööõnnetusest tingitud tervisekahjustusega | 248.34 KB | pdf**

3.

**Taotlus kutsehaigusest või tööõnnetusest tingitud töövõime kaotuse  
suuruse kohta tõendi väljastamiseks | 22.51 KB | docx** ←

**Taotlus kutsehaigusest või tööõnnetusest tingitud töövõime kaotuse  
suuruse kohta tõendi väljastamiseks | 68.2 KB | pdf**

4.

**Ekspertiisitaotlus teenistusülesannete täitmisel saadud tervisehäire  
ning osalise või puuduva töövõime vahelise seose tuvastamiseks või  
lapsinvaliidi või alla 18-aastase lapseast invaliidi**

# Taotluste liigid:

- ▶ Lisakulutuste hüvitamise taotlus seoses kutsehaigusest või tööõnnetusest tingitud tervisekahjustusega. (blanket nr 2)
- ▶ Taotlus kutsehaigusest või tööõnnetusest tingitud töövõime kaotuse ulatuse ja lisakulutuste näidustuse kohta tõendi väljastamiseks. (blanket nr 3)
- ▶ Taotlus kutsehaigusest või tööõnnetusest tingitud tervisekahju hüvitise suuruse kohta tõendi väljastamiseks. (blanket nr 3)
- ▶ Taotlus garantiikirja väljastamiseks. (SKA kodulehel blanketti ei ole)

# Taotlus läbi SKA iseteeninduse

- ▶ Saab teha ise või teise inimese abiga kui on:
  - ID kaardi lugeja; ID kaart ja PIN koodid;
  - SMART ID või
  - Mobiil ID
- ▶ Taotlus tuleb täita SKA blanketil ja salvestada arvuti töölauale
- ▶ Digitaalselt allkirjastada ei ole vaja



SOTSIAALKINDLUSTUSAMET



Q Otsing



Pension ja  
seotud hüvitised ▾

Perehüvitised ja  
muud toetused ▾

Puue ja  
hoolekanne ▾

Abivajav laps  
ja täiskasvanu ▾

Spetsialistile ja  
koostööpartnerile ▾

Asutus, uudised  
ja kontakt ▾

Julgeolek  
Euroopas



E-TEENUSED



## Sotsiaalministeerium kaasajastab abivahendite loetelu

Sotsiaalkaitseministri määrusega uuendatakse abivahendite loetelu tingimusi, piirhindu, piirimiite, laiendatakse abivahendi töendi väljakirjutamise õigusi ja abivahendi uuendus- ja remondi-tingimusi. Määrus





E-TEENUSED

Julgeolek Euroopas



Sotsiaalministeerium kaasajastab abivahendite loetelu

## Sotsiaalkindlustusamet kutsub kandideerima taastava õiguse koolitusele

Kas soovid luua ja mõista seoseid taastava õiguse väärtuste ja põhimõtete ning nende praktilise rakendamise vahel? Tahad osata rakendada efektiivsemalt aktiivse kuulamise tehnikaid, soodustada hinnanguvaba keskkonna loomist ning märgata taastavaid praktikaid oma töös? Kui jah, siis kutsume



E-TEENUSED 

### **Iseteenindus**

Sotsiaalkindlustusameti iseteeninduses saad vaadata ja hallata Sinule mõeldud toetusi.

### **Riigiportaal Eesti.ee**

Ole oma riigiga kontaktis!

bivahendite

## Sotsiaalkindlustusameti iseteenindus on Sinu toetuste kodu

Sotsiaalkindlustusameti iseteeninduses saad vaadata ja hallata sinule mõeldud toetusi.



Sisene iseteenindusse →

Keskkonda sisenemisel nõustute [iseteeninduse kasutustingimustega](#) ↗.

Sotsiaalkindlustusameti iseteenindus on arendusjärgus. Rohkem infot toetuste ja teenuste kohta leiad [sotsiaalkindlustusameti kodulehelt](#).



RIIGI AUTENTIMISTEENUS

ID-kaart

Mobiil-ID

Smart-ID

## ID-kaart

Teenusesse **TEHIK SSO ja autentimise teenus** sisselogimiseks vajate kaardilugejat ja kehtivat ID-kaarti. Sisestage ID-kaart kaardilugejasse ja vajutage "Jätka".



Jätka

Web eID

ET

## Isikutuvastus

Isikutuvastusel nõustun oma nime ja isikukoodi edastamisega teenusepakkujale.

 tara.ria.ee

 **HAITOV, MILVI, 46108256512**  
Väljaandja: ESTEID2018  
Kehtib: 2023-06-08 kuni 2028-06-08

Sisesta isikutuvastuseks PIN1-kood







 Minu dokumendid

 Minu kontaktandmed

 Minu laekumised

 Minuga seotud isikud

 Suhtlus ja teavitused

 Minu broneeringud

 Kalkulaatorid

## Abivahendid

Sul on õigus riigi soodustusele abivahendite teavitustel. Kui soovid teavitustel osaleda, ettevõttes ei ole vaja esitada paberil abivahendite teavitusele isiku tuvastamisest. Iseteeninduses näed teavituse alust, soodustuse vaba jääki abivahendite teavitustel.

[Vaatan enda abivahendite infot](#)

### SUHTLUS JA TEAVITUSED

#### LOETUD

[Esitan taotluse](#)

01.06.2023 11:27

### MINU LAEKUMISED



SOTSIAALKINDLUSTUSAMET  
ISETEENINDUS

Keel  
EST ▾

Minu roll  
Milvi Haitov

[Logi välja](#)

Suhtlus ja teavitused (0)

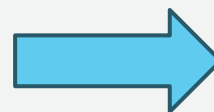

Alustan suhtlust

# Uus suhtlus

Teema:  
Kohustuslik

- Perekülvitised ja Perelepitus
- Pension
- Erivajadusega inimesele

Sisu:  
Kohustuslik

B U / S

Lisa manus:  
Ei ole kohustuslik



Lohista või [lisa failid siia](#)

NB! Kokku saad lisada 10 faili  
(1 fail kuni 20MB, kokku kuni 50MB)

E-post:  
Kohustuslik

milviha@gmail.com [Muudan](#)

Saadame siia aadressile teavituse vastuse saabumisest



Teema:  
Kohustuslik



- Pehüvited ja Perelepitus
- Pension
- Erivajadusega inimesele

Täpsustav teema:  
Kohustuslik



- Olen teenuste ja/või toetuste saaja ja mul on lisaküsimus
- Soovin muuta pangakontot
- Esitan taotluse

*Saada meile täidetud taotlus puude raskusastme tuvastamiseks, sotsiaaltoetuste taotlemiseks ja erivajadusega inimeste teenuste saamiseks. Veendu, et kõik andmed on õiged ning taotlus on digitaalselt allkirjastatud. Otsus lisatakse iseteenindusse ja selle kohta saadame e-postile teavituse. Detailsemat infot sotsiaaltoetuste kohta leiad meie kodulehelt. (link: <https://sotsiaalkindlustusamet.ee/et/puue-ja-hoolekanne/puudega-inimesele> ↗).*

- Muu

Sisu:  
Kohustuslik



**B U I S**

Tere,

esitan taotluse kutsehaigusest tingitud tervisekahjustusega seotud lisakulutuste hüvitamiseks/garantiikirja väljastamiseks/ kutsealase töövõime kaotuse ulatuse tuvastamiseks/ tõendi väljastamiseks kahjuhüvitise suuruse kohta.

Lugupidamisega

Milvi Haitov

Lisa manus:  
Ei ole kohustuslik

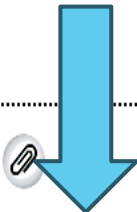

Lohista või lisa failid siia

NB! Kokku saad lisada 10 faili  
(1 fail kuni 20MB, kokku kuni 50MB)

E-post: milviha@gmail.com  Muudan  
Kohustuslik Saadame siia aadressile teavituse vastuse saabumisest

Saadan

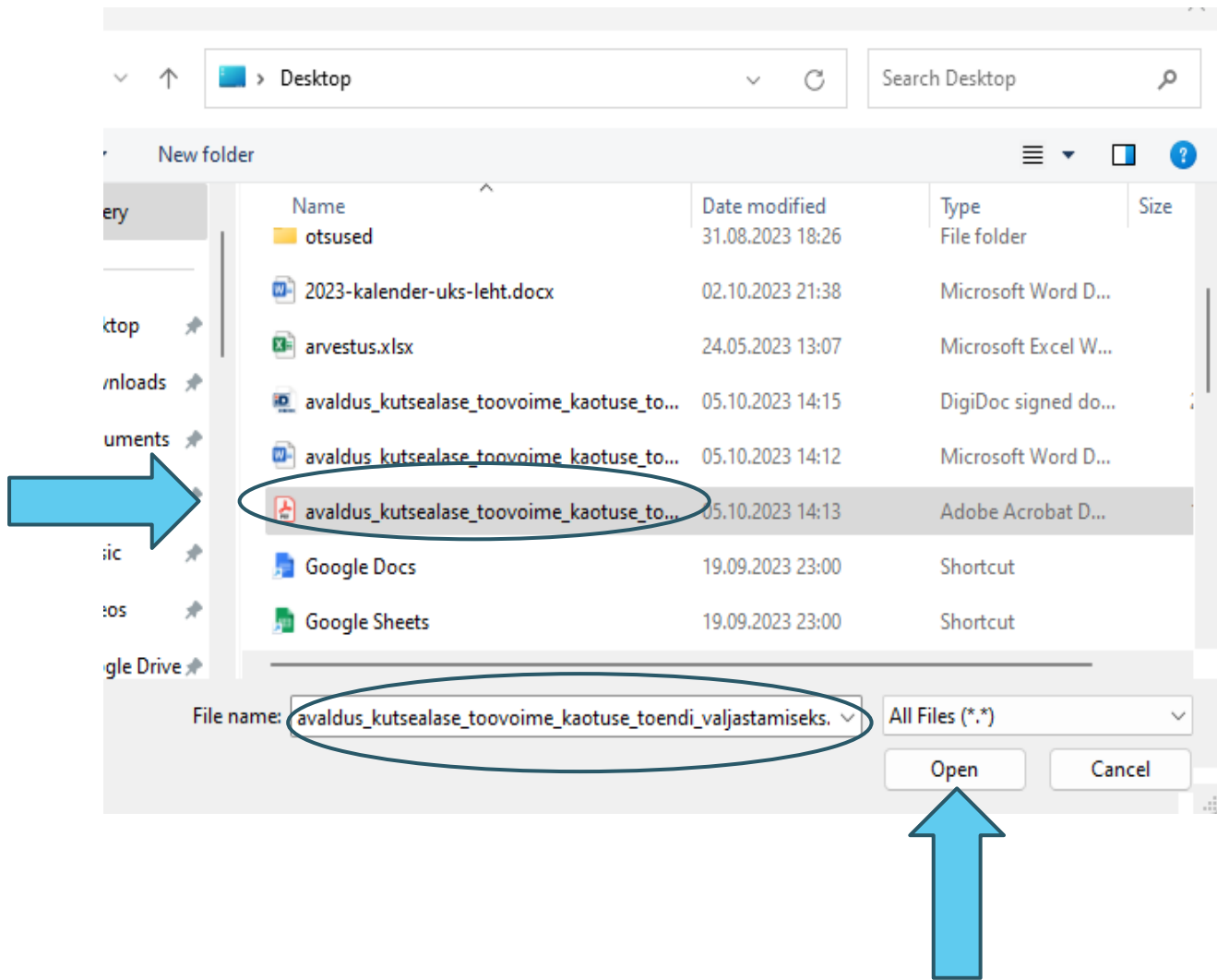

Lisa manus:  
Ei ole kohustuslik



Lohista või [lisa failid siia](#)

NB! Kokku saad lisada 10 faili  
(1 fail kuni 20MB, kokku kuni 50MB)

Valitud failid (kokku: 1)

Faili nimi

avaldus\_kutsealase\_toovoime\_kaotuse\_toendi\_valjastamiseks.docx Pastik.pdf



E-post:  
Kohustuslik

milviha@gmail.com [Muudan](#)

Saadame siia aadressile teavituse vastuse saabumisest



Saadan

# Taotlus E-kirja teel

- ▶ Täidan taotluse blanketi
- ▶ Salvestan täidetud blanketi töölauale (Desktop)
- ▶ Ekspordin taotluse pdf formaati
- ▶ Allkirjastan digitaalselt
- ▶ Koostan oma meilboksis kirja aadressil [info@sotsiaalkindlustusamet.ee](mailto:info@sotsiaalkindlustusamet.ee)
- ▶ Lisan kirjale manusena digiallkirjastatud taotluse

**Ekspordi**

- Loo PDF-/XPS-dokument
- Muuda failitüüpi
- Saada dokumendid Kindle'ile

**PDF-/XPS-dokumendi loomine**

- Säilitab paigutuse, vormingu, fondid ja pildid
- Sisu ei saa kerge vaevaga muuta
- Veebis on saadaval tasuta vaaturid

Loo PDF/  
XPS

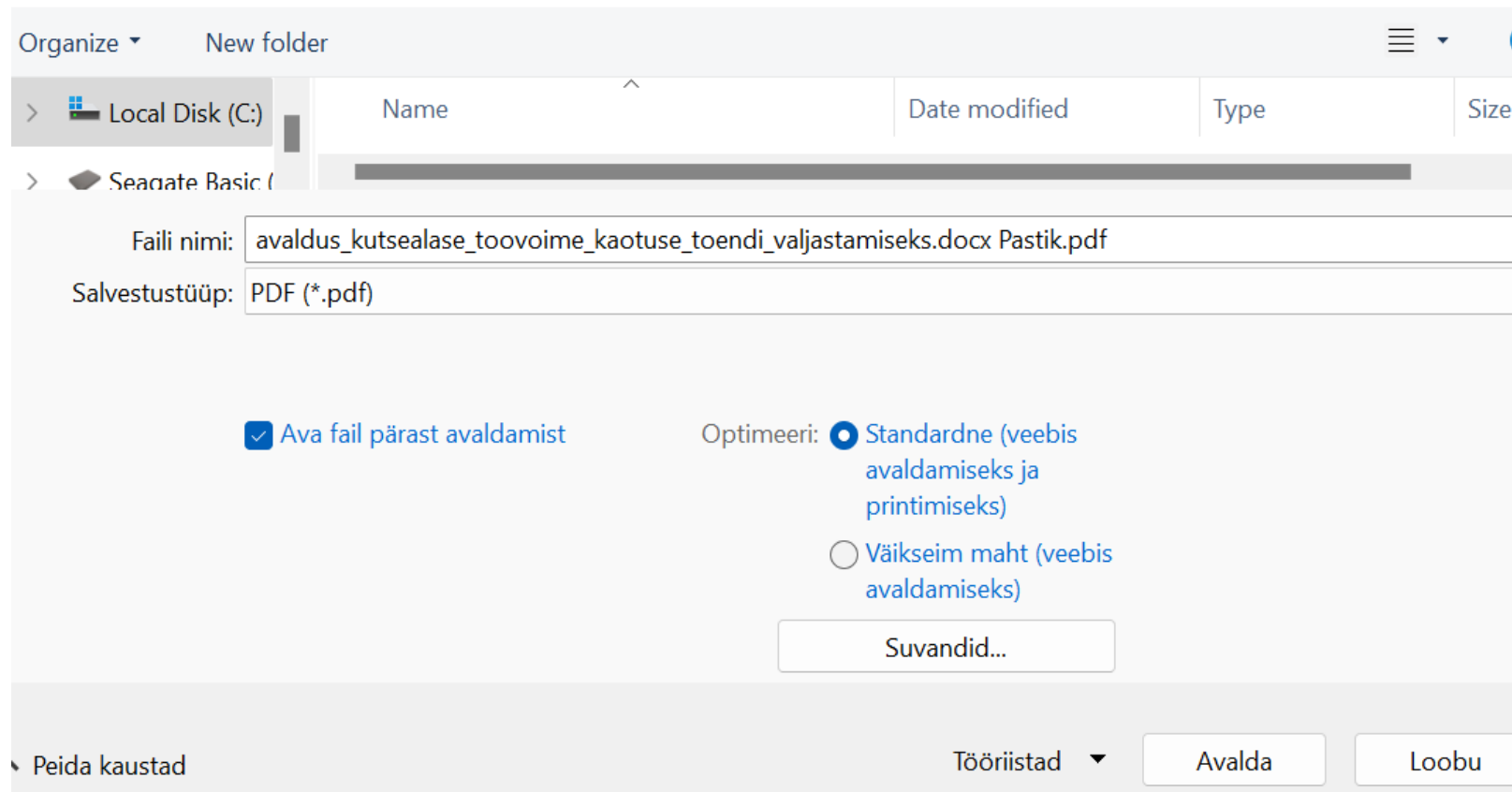



DIGIDOC

MILVI HAITOV

46108256512 |  Lugejas on ID-kaart



Abi



ALLKIRI



KRÜPTO



Minu eID

Allkirjastamiseks või kontrollimiseks lohista fail siia ...

... VÕI VALI FAIL KETTALT





Desktop

Search Desktop

folder

Name	Date modified	Type	Size
arvuti	31.07.2023 19:18	File folder	
Blanketid	09.10.2023 17:02	File folder	
Folkuniversit	03.10.2023 19:59	File folder	
inglise keel	09.08.2023 16:30	File folder	
Kutsehaiged	20.09.2023 19:45	File folder	
otsused	31.08.2023 18:26	File folder	
2023-kalender-uks-leht.docx	02.10.2023 21:38	Microsoft Word Document	30 KB
arvestus.xlsx	24.05.2023 13:07	Microsoft Excel Worksheet	10 KB
avaldukutsealase_toovoime_kautuse_toendi_valjastamiseks.docx Pastik...	05.10.2023 14:15	DigiDoc signed document	212 KB
avaldukutsealase_toovoime_kautuse_toendi_valjastamiseks.docx Pastik...	05.10.2023 14:12	Microsoft Word Document	25 KB
avaldukutsealase_toovoime_kautuse_toendi_valjastamiseks.docx Pastik...	05.10.2023 14:13	Adobe Acrobat Document	112 KB
Google Docs	19.09.2023 23:00	Shortcut	3 KB
Google Sheets	19.09.2023 23:00	Shortcut	3 KB
Google Slides	19.09.2023 23:00	Shortcut	3 KB

file name: avaldukutsealase\_toovoime\_kautuse\_toendi\_valjastamiseks.docx Pastik.pdf

Kõik failid (\*)

Open

Cancel



MILVI HAITOV

46108256512 | Lugejas on ID-kaart



Abi



Seaded



ALLKIRI

Ümbrik: C:\Users\EKHL\OneDrive\Desktop\avaldus\_kutsealase\_toovoime\_kaotuse\_toendi\_valjastamiseks.docx Pastik.asice

MUUDA

## Ümbriku failid

avaldus\_kutsealase\_toovoime\_kaotuse\_toendi\_valjastamiseks.docx Pastik.pdf

+ LISA VEEL FAILE

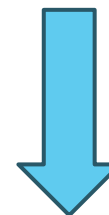

ALLKIRJASTA  
ID-KAARDIGA

Ver. 4.4.0.4447

← KATKESTA

KRÜPTEERI

SALVESTA ALLKIRJASTAMATA



# Vastus SKA-lt

Sulle on koostatud otsus



Sotsiaalkindlustusamet <info@sotsiaalkindlustusamet.ee>

Sulle

Hea Milvi Haitov!

Sulle on koostatud otsus.



Tutvu otsusega →

Tegemist on teavitusega, palume sellele kirjale mitte vastata.

Heade soovidega



SOTSIAALKINDLUSTUSAMET

[www.sotsiaalkindlustusamet.ee](http://www.sotsiaalkindlustusamet.ee)

Paldiski mnt 80, 15092 Tallinn

Telefon: 612 1360

## Sotsiaalkindlustusameti iseteenindus on Sinu toetuste kodu

Sotsiaalkindlustusameti iseteeninduses saad vaadata ja hallata sinule mõeldud toetusi.



Sisene iseteenindusse →

Keskonda sisenemisel nõustute [iseteeninduse kasutustingimustega](#) ↗.

Sotsiaalkindlustusameti iseteenindus on arendusjärgus. Rohkem infot toetuste ja teenuste kohta leiad [sotsiaalkindlustusameti kodulehelt](#).

# Koondotsus

[← Tagasi otsuste nimekirja](#)

Dokumendi number **P260-2022-69706**

Dokumendi liik **Koondotsus**

Dokumendi kinnitamise kuupäev **29.09.2022**

Dokumendi failid

[P260-2022-69706.bdoc](#)

 Tutvun otsusega

[P260-2022-69706.pdf](#)

 Tutvun otsusega

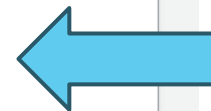

→ ▾ ↑ Desktop > Blanketid Search Blanketid

Organize ▾ New folder

Gallery

Name Date modified

No items match your search.

Desktop Downloads Documents Pictures

File name: P260-2022-69706.bdoc

Save as type: DigiDoc signed document (\*.bdoc)

Hide Folders

Save Cancel

Minu dokumendid

Minu kontaktandmed



8a59-0dc29e724458

Mail.ee Kontaktid - Postimees | Facebook Jews of Latvia: Nam... MovieLab Web Pearson English Por... New Head...

Dokumendi number **P260-2022-69706**

Dokumendi liik **Koondotsus**

Dokumendi kinnitamise kuupäev **29.09.2022**

Dokumendi failid

P260-2022-69706.bdoc	Tutvun otsusega
P260-2022-69706.pdf	Tutvun otsusega

# Rehabilitatsioon

2.

**16-aastase ja vanema isiku rehabilitatsiooniteenuse taotlus** | 29.97 KB |  
docx

**16-aastase ja vanema isiku rehabilitatsiooniteenuse taotlus** | 169.19 KB  
| pdf

# Rehabilitatsiooni taotlus

## REHABILITATSIOON ^

1.

**Taotlus rehabilitatsiooniteenusele sõitmise kulude hüvitamiseks |**  
222.04 KB | rtf

**Taotlus rehabilitatsiooniteenusele sõitmise kulude hüvitamiseks |**  
129.05 KB | pdf



# Puude taotlus

## Taotluse üldinfo

Palun veendu, et esitatud kontaktandmed oleksid ajakohased. Puude raskusastme tuvastamise käigus võib tekkida vajadus sinuga ühendust võtta lisainfo saamiseks.

Otsus puude raskusastme tuvastamise või mittetuvastamise kohta tehakse kättesaadavaks iseteeninduse portaalis ning teavituse saadame e-posti aadressile.

### Taotleja



**DARON HAITOV**  
35006302730

E-post **darubiin@mail.ee**

Telefon **5116001**

[Muudan andmeid](#) ✎

## Raviarstide ja spetsialistide külastused

Kuvame siia tervise infosüsteemist (Digilugu) viimase viie aasta jooksul külastatud raviarstide nimed ja viimase külastuse aja. Olulise sissekande puudumise korral on sul võimalik see lisada. **Juhul kui olulist infot saavad anda tugispetsialistid, kes ei tee kandeid tervise infosüsteemi (näiteks füsioterapeut, logopeed), saad spetsialisti eriala, nime, asutuse ja külastuse aja ise lisada.**

01

Taotluse  
üldinfo

02

Arstid ja  
spetsialistid

03

Enesehinnangu  
küsimustik

04

Lisa  
dokumendid

05

Lisateenused

## Enesehinnangu küsimustik

Kas sul esineb mõni järgnevatest tervise seisunditest: jäseme osaline või täielik puudumine, püsivalt voodihaige ja/või püsivalt ratastoolis, juhitud hingamine või pidev hapnikuravi (va uneapnoe), väljakujunenud dementsus, mõlema silma pimedus? Kui jah, siis palun nimeta see.

0/1500

Sisesta oma vastus siia

### Hinda hakkama saamist järgnevates olukordades:

See siin on küsimustiku skaala seletus. Järgnevatele küsimusele saad vastata vajutades numbrile, mis iseloomustab seisundit kõige täpsemalt.

0 - Piirangut ei ole    1 - Kerge piirang    2 - Mõõdukas piirang    3 - Raske piirang    4 - Täielik piirang

 [Avaleht](#)

 [Minu toetused ja teenused](#)

 [Minu dokumendid](#)

 [Minu kontaktandmed](#)

 [Minu laekumised](#)

 [Minuga seotud isikud](#)

 [Suhtlus ja teavitused](#)

## Minu toetused ja teenused

Siin on Sotsiaalkindlustusameti toetused ja teenused, mida on võimalik iseteeninduse portaalist kasutada. Rohkemate teenustega tutvumiseks külasta [meie kodulehekülge](#).

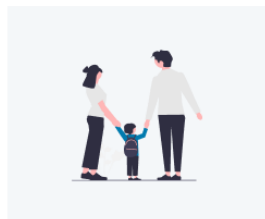

### Perehüvitised

Siit saad planeerida lapsepuhkust, perehüvitisi ja -toetuseid.

[Vaata võimalusi >](#)



### Abivahendid

Siit leiad info oma abivahendite ostu- ja üüritehingute kohta.

[Vaata võimalusi >](#)

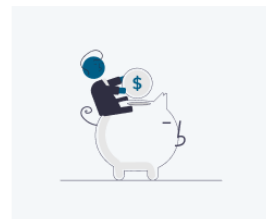

### Pension

Siit saad vaadata pensioni väljamakseid ja saata pensionistaaži tõendavaid dokumente.

[Vaata võimalusi >](#)

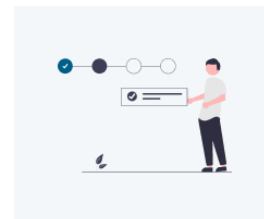

### Puude tuvastamine

Siit saad esitada taotluse lapsealisele ja vanaduspensioniaalsele puude raskusastme tuvastamiseks.

[Vaata võimalusi >](#)

kodus liikumine



Raske  
piirang

Palun täpsusta oma vastust

16/1500

on raske kõndida

2/19

kodust välja liikumine



Raske  
piirang

Palun täpsusta oma vastust

15/1500

3/19

istumast püsti tõusmine



Raske  
piirang

Palun täpsusta oma vastust

25/1500

pean kasutama abivahendit

4/19

kodused toimetused (nt koristamine, toidu valmistamine)



5/19

nägemine



Täielik  
piirang

Palun täpsusta oma vastust

16/1500

ei kasuta prille

6/19

kuulmine



Täielik  
piirang

7/19

kõnelemine



Täielik  
piirang

Palun täpsusta oma vastust

16/1500

ei soovi rääkida

8/19

söömine



9/19

igapäevategevused (nt riietumine, pesemine, tualetitoimingud)



Raske  
piirang

Palun täpsusta oma vastust

18/1500

ei saa ise hakkama

10/19

oluliste igapäevategevuste meelespidamine



Täielik  
piirang



11/19

tööl käimine ja/või huvitegevuses osalemine

0 1 2 3 4

Täielik  
piirang

Palun täpsusta oma vastust

9/1500

ei huvita

12/19

muutuvate olukordadega kohanemine (nt muutus päevakavas või harjumuspärasest tegevuses)

0 1 2 3 4

Täielik  
..

13/19

### lähedaste inimestega suhtlemine



Täielik  
piirang

Palun täpsusta oma vastust

8/1500

vastikud

14/19

### võõrastega suhtlemine



Piirangut  
ei ole

15/19

**Nimetage, millistes igapäevastes tegevustes (nt söömine, ravitoimingud, hügieenitoimingud, riietumine, liikumine, suhtlemine) vajad oma tervises seisundist tulenevalt kõrvalabi, juhendamist või järelevalvet?**

Kohustuslik

6/4000

kõigis

16/19

**Milliseid abivahendeid kasutate? Kas abivahenditest on abi?**

12/1500

mitte midagi

17/19

Kas vajad vaimse tervise seisundist tingitud järelevalvet?

3/1500

jah

18/19

Kes abistab sind igapäevategevuste juures ja kui sageli?

11/1500

naabrinaine

19/19

Kui saad sotsiaalteenuseid (nt tugiisik, sotsiaaltransport), siis kirjelda, milliseid teenuseid ja kui sageli.

8/1500

iga päev

### Lisa soovi korral dokumendid ja lisainformatsioon

Juhul kui peale tervise infosüsteemis olevate dokumentide on veel terviseseisundit kirjeldavaid dokumente (nt audiogramm, vaateväljade uuring), siis lisa need taotlusele. Täiendavad andmed annavad ekspertarstile parema ülevaate taotleja toimetulekust.



Lohista või [lisa failid siia](#)

NB! Kokku saad lisada 10 faili  
(1 fail kuni 20MB, kokku kuni 50MB)

Siin saad tähelepanu juhtida lisatud dokumentidele.

0/1000

Sisesta oma vastus siia

## Toetuse ja puudega isiku kaardi taotlemine

### Puudega inimese sotsiaaltoetuse taotlemine

Ei soovi taotleda

#### Vali sobiv pangakonto toetuse saamiseks

Toetuse summa kantakse toetuse saaja ehk taotleja kontole. Juhul kui on soov saaja kontot muuta, siis saate seda siin teha.

**DARON HAITOV**

Konto number: EE492200221011393080

Pank: SWEDBANK AS

[Muudan andmeid](#) ✎

Siin saad tähelepanu juhtida lisatud dokumentidele.

0/1000

Sisesta oma vastus siia

## Toetuse ja puudega isiku kaardi taotlemine

### Puudega inimese sotsiaaltoetuse taotlemine

Ei soovi taotleda

#### Vali sobiv pangakonto toetuse saamiseks

Toetuse summa kantakse toetuse saaja ehk taotleja kontole. Juhul kui on soov saaja kontot muuta, siis saate seda siin teha.

**DARON HAITOV**

Konto number: EE492200221011393080

Pank: SWEDBANK AS

[Muudan andmeid](#) ✎

### Puudega isiku kaardi taotlemine

Ei soovi taotleda

Vali kättesaamisviis  
Kohustuslik

Lihtkiri



Postiaadress  
Kohustuslik

Tartu maakond, Tartu linn, Tartu linn, Nisu tn 33-14

[Muudan aadressi](#)

[Kustutan taotluse](#)

Salvestatud 20:24 23.11.2023

Salvestan mustandina

Esitan



# Abivahendi erimenetlus

## Minu toetused ja teenused

[← Tagasi toetuste ja teenuste nimekirja](#)

**Abivahendid** Õigustatus: Vanaduspensioniealine [Lisainfo](#) ⓘ

### Pane tähele!

Iseteenindus kuvab hetkel ainult abivahendeid, mida Sa oled **soetanud** või millele on **tehtud erimenetluse otsus**.

Täpsemat infot abivahendite taotlemise protsessi ja riigipoolse soodustusega abivahendite kohta leiad

[Sotsiaalkindlustusameti kodulehelt \(Link avaneb uuel lehel\)](#) ↗



Et teada saada lähemalt, vaadake

## Õigustatus

Soodustusega abivahendeid saab soetada ettevõtetest, mis on Sotsiaalkindlustusametiga lepingu sõlminud. Soodustingimustel abivahendeid saab osta või laenutada arsti, õe, tegevus- ja füsioterapeudi tõendi või rehabilitatsiooniplaani alusel, kus on abivahendi vajadus välja toodud. Puudeta lapsele on abivahendit võimalik soetada ainult eriarsti tõendi alusel. Abivahendi tõendil või rehabilitatsiooniplaanis peab olema üheselt arusaadav, millist abivahendit inimene vaja (abivahendi ISO-koodi lisamise kohustust ei ole). Teatud abivahendite puhul (näiteks sääreproteesid, ratastoolid, invarollerid jne) saab vajaduse tuvastajaks olla ainult eriarst või rehabilitatsioonimeeskond. [Loe rohkem Sotsiaalkindlustusameti kodulehelt \(Link avaneb uuel lehel\)](#) ↗

### Õigus soodustusega abivahendit soetada on:

- > kuni 18-aastaselt lapsel;
- > kuni 18-aastaselt puudega lapsel;
- > vanaduspensioniealisel isikul;
- > tööealisel isikul, kellel on tuvastatud osaline/puuduv töövõime;
- > töövõime kaotus alates 40%;

ning lisaks isikul, kes vajab

- > rinnaproteesi;
- > silmaproteesi;
- > kuulmisabivahendit

Sulgen



# Aitäh kuulamast!

Milvi Haitov

Eesti Kutsehaigete Liidu

juhatuse liige